

Protrusionsbissnahme

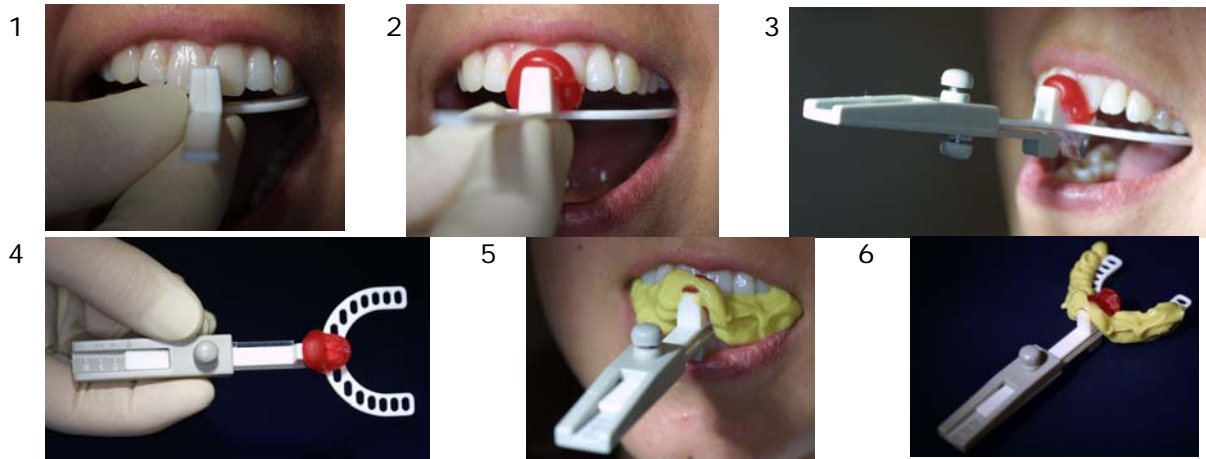

Text:

Protrusionsbissnahme mit der George-Bissgabel, erhältlich über die Klinik ABC Bogen (s. Shop)

1. Einschleifen des Bissblocks der Bissgabel regio 11 und 21, so dass die Bissgabel richtig und mittig mit möglichst wenig Abstand zu den Zähnen positioniert werden kann.
2. Herstellung eines Frontzahn Jigs (z. B. mit Pattern Resin).
3. Einsetzen der Bissgabel mit der Bissgabelhalterung ohne Protrusion.
4. Einstellen der Protrusion (normalerweise zwischen 5 und 7 mm).
5. Einsetzen der Bissgabel mit der Bissgabelhalterung und Fixierung der Protrusionsbissituation mit Abdruckmaterial (z. B. Ramitec).
6. Entnahme der Bissgabel und Einsenden zusammen mit Ober- und Unterkieferabdruck (Silikon o. ä.) oder Ober- und Unterkiefermodelle an ein lizenziertes Labor (s. Kontakte).